

ELABORATO IDENTIFICATO AL SUB A )

D.G. n. 376 del 26/11/13 di Adozione

PROVINCIA DI VICENZA



IL RESPONSABILE P.O.

Chiara Strazzabosco

COMUNE DI SCHIO

ELABORATO IDENTIFICATO AL SUB A )

D.G. n. 246 del 12.9.2014 di Approvazione

IL RESPONSABILE P.O.

Chiara Strazzabosco

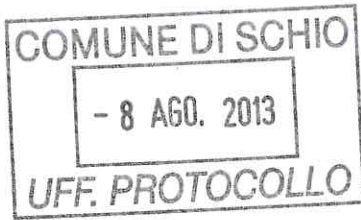

**OGGETTO :** ZONA PEREQUATA N. 19 – PIANO DI URBANIZZAZIONE DI UN'AREA IN PROPRIETA' INSERITA NELLA PEREQUAZIONE PER19 IN BASE ALLA DELIBERAZIONE APPLICATIVA DEL PIANO CASA ALLEGATO SUB A1 ART. 3.c COMMA 4 E SEGUENTI

Localizzazione dell'intervento:

VIA CAMIN-VIA SANTA GIUSTINA – 36015 SCHIO (VI)

Individuazione catastale :

SCHIO-MAGRE' fg 3° mapp.n. 523

**DITTA:** V.A.R.G. snc di Vanzo Diego & C.

**DOCUMENTAZIONE FOTOGRAFICA**

LUGLIO 2013



geometra

**fabris diego**

36015 SCHIO (VI) - Via Castello, 24  
Tel. 0445-529188 - Fax 0445-524888  
e-mail studiofabris@libero.it

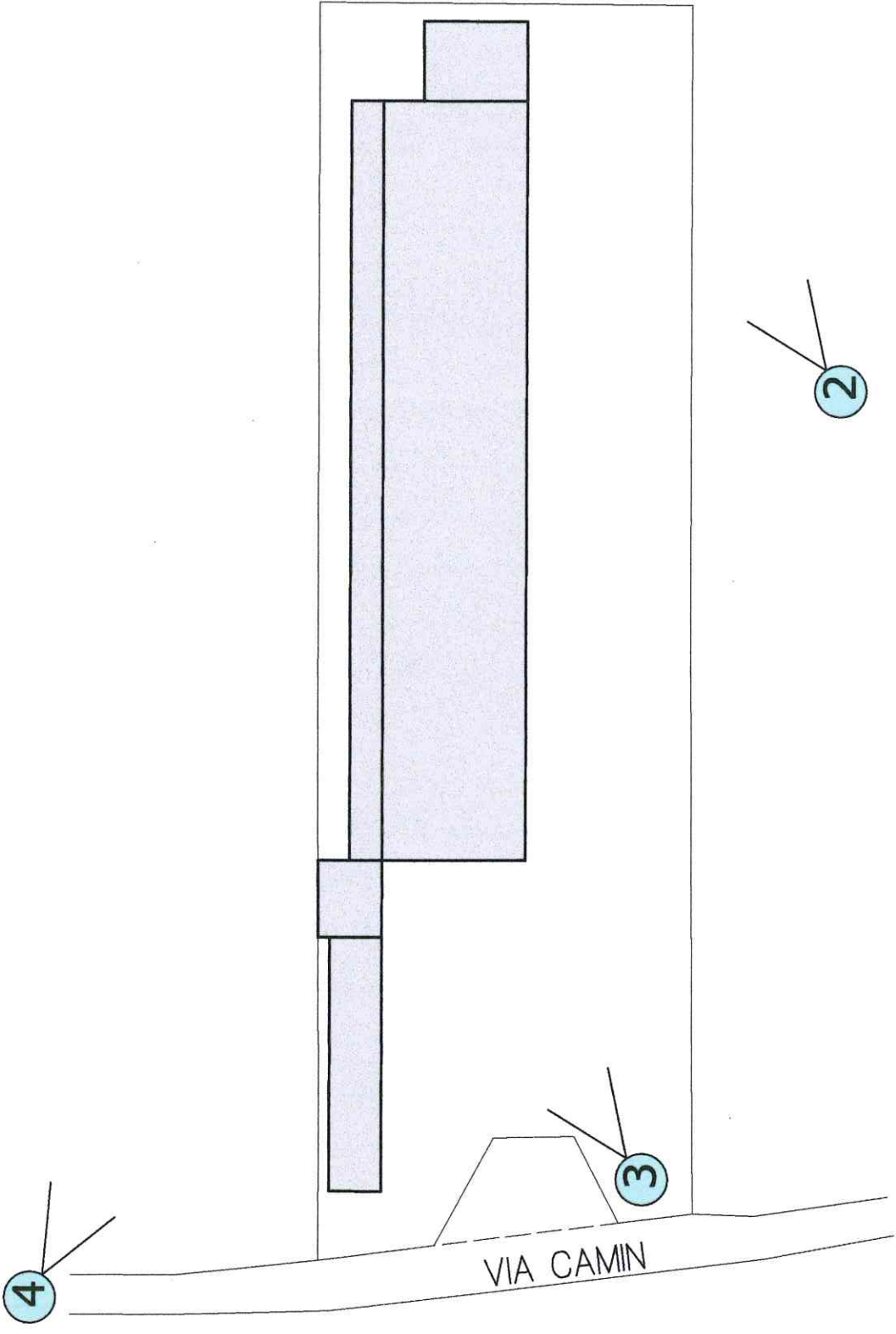

PLANIMETRIA GENERALE - scala 1:500





FOTO N. 1



FOTO N. 2

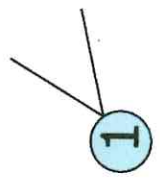

FOTO N. 3



FOTO N. 4